Especial

10 jóvenes y 50 CEO´s dan sus ideas para una mejor Colombia

5° edición

Optimismo y Futuro

VALORA ANALITIK

Introducción

Valora Analitik presenta la quinta entrega del **Especial Jóvenes y 50 CEO's dan sus ideas para una mejor Colombia**, una iniciativa que buscar ser espacio de encuentro en medios de comunicación entre los empresarios, directivos y presidentes de las organizaciones y compañías más importantes del país junto a **más de 10 jóvenes de un alto perfil profesional, educativo y socia**l, con propuestas para construir un país más incluyente y con mejor proyección entre todos.

En la quinta parte, denominada **Optimismo y Futuro, 50 directivos** de sectores como finanzas, banca, energía, agricultura, entretenimiento, comercio, servicios, transporte, manufactura, telecomunicaciones, construcción, minería, alimentos y bebidas, textiles, startups, educación, cajas de compensación y gremios muestran en **Valora Analitik** cuáles son sus conceptos y propuestas para un mejor país y cómo podemos ser positivos con buenas ideas entre todos.

De este modo, se articulan múltiples iniciativas, tanto de los sectores público y privado **junto con la mirada de los jóvenes colombianos** para fortalecer las ideas que están promoviendo los empresarios y ejecutivos en las compañías y entidades del país, de cara a este propósito común, que garantice una sociedad más íntegra y con soluciones para los problemas que vive Colombia.

Optimismo y Futuro es la quinta entrega de este Especial que incluyó en 2021, la mirada de CEO's, ejecutivos y jóvenes: en temas como **Propuestas para los jóvenes en agosto; Sostenibilidad y Medio Ambiente en septiembre; Equidad de Género y Diversidad** en octubre e **Innovación y Tecnología** en noviembre.

Agradecimientos

Para **Valora Analitik** es muy grato presentarles este Especial gracias al apoyo de las siguientes marcas y compañías.

Protección · Bancolombia · Grupo Aval · Corficolombiana · GrupoEnergíaBogotá · Promigas · isa · Tecnoglass · XM · Amarilo · Findeter Banca de Desarrollo Territorial · movistar · Cámara de Comercio de Bogotá · FNG Fondo Nacional de Garantías S.A. · Arcos Dorados · ecopetrol · Scotiabank Colpatria · Grupo Argos · Credicorp Capital · btg pactual · Claro · indra · Grancolombiagold · porvenir · 30 años avanzando Juntos · IDEA

Optimismo y futuro

Ernesto Gutiérrez de Piñeres

Vicepresidente Digital - Ecopetrol

El Grupo Ecopetrol centra su más poderosa apuesta en la SosTECnibilidad, un concepto basado en los criterios TESG (Tecnología, Medio Ambiente, Social y Gobernanza) y que trabaja por la contribución y generación de valor a largo plazo a través de operaciones responsables, seguras y eficientes, en armonía con el medio ambiente y nuestros grupos de interés, y bajo un marco de gobierno transparente y ético. Aquí la tecnología es clave para el desarrollo de soluciones innovadoras a los retos actuales y futuros.
Como miembro activo de la sociedad, Ecopetrol asume su rol de liderar con el ejemplo la transición energética con una estrategia pensada en el futuro de la compañía y su éxito en el largo plazo, en una sociedad más sostenible y equitativa, apalancada en la innovación aplicada y en la revolución que trae la tecnología y la transformación digital como catalizador para acelerar y alcanzar oportunamente las metas.

Un especial **Valora Analitik**

Desde allí, nos queremos convertir en uno de los principales gestores de cambio y transformación aprovechando la economía digital. Sabemos que no podemos hacerlo solos. Por ello, este año contratamos más de 180 jóvenes en el programa de Semilleros. Así contribuimos a la generación de oportunidades con formación de talento humano en un entorno de globalización digital. Manteniendo su política de inclusión en todas sus dimensiones.
De igual forma, creemos en todas las posibilidades y los beneficios de promover las ideas del talento joven del país. Por eso, hemos promovido la creación de Centros Digitales de Innovación de la Red C-emprende o S-Innova en Bucaramanga, donde la tecnología fortalece el desarrollo de la economía digital.
Con otros programas como el Reto 100x100 o Innóvate convocamos a jóvenes emprendedores que ayudan a resolver problemas de la operación. Los ganadores de los retos desarrollan un prototipo de hasta 100 smlv fortaleciendo un sector jalonado por los más innovadores.
Desde el Grupo Ecopetrol le apostamos a que entre 2030 y 2050 logremos la modernización de comunidades y territorios incorporando capacidades digitales y tecnologías. Una de estas iniciativas es la Transformación Digital en las principales zonas de la empresa a través de alianzas con nuestros aliados, gobiernos locales y, por supuesto, el gobierno nacional.

Mira la entrevista de Ernesto Gutiérrez - Vicepresidente Digital Ecopetrol y sus pensamientos sobre el futuro del país

Optimismo y futuro

Raúl Buitrago

Presidente Fondo Nacional de Garantías

Nosotros tenemos un lema estructural en nuestra comunicación que es #JuntosAportamosALaReactivación. Solo Juntos podemos salir adelante y todos los colombianos debemos unirnos frente a ese objetivo en común que se llama: Colombia.

Hoy tenemos unos indicadores económicos que nos muestran que vamos saliendo de la crisis como son: el indicador de seguimiento a la economía, los indicadores de confianza, tanto de los empresarios como de los consumidores y las cifras de desempleo, a pesar de que esta última variable se ha venido ajustando más lentamente.

Un especial **Valora Analitik**

En ese contexto de optimismo, desde el FNG aportamos a la consolidación de la reactivación, las garantías son un instrumento de política pública que contribuye a preservar y fortalecer uno de los derechos económicos más importantes y columna vertebral del desarrollo: La libertad de empresa, entendida como dinamizador de la creación de riqueza y empleo.
Una de las expresiones más representativas de la libertad es el emprendimiento, la libertad de empresa nos permite transformar insumos con creatividad y generar nuevos productos y servicios que llevan a crear riqueza, bienestar y más igualdad. Colombia cuenta con una sólida economía de mercado y con instrumentos para redistribuir la riqueza que esa economía de mercado crea, y así impulsar un país más próspero para todos.

Mira la entrevista de Raúl Buitrago sobre el futuro del país

Valora Analitik, información para quienes toman decisiones

Optimismo y futuro

Ana Fernanda Maiguashca

Presidenta del Consejo Privado de Competitividad

Primero, hay que diseñar e implementar una política nacional del cuidado. Esta política debe garantizar la oferta de servicios a personas con algún grado de dependencia (niños y niñas menores de 5 años, personas con discapacidades, adultos mayores) y promover que el trabajo de cuidado se valore desde lo social y lo económico. Además, se deben fomentar cambios culturales sobre los roles tradicionales de género y promover la corresponsabilidad en las tareas domésticas y del cuidado.

Un especial **Valora Analitik**

Segundo, hay derribar las barreras de empleabilidad para las mujeres. Las mujeres han sido las más afectadas por la pandemia en términos laborales y hay que adelantar medidas específicas para recuperar tanto la participación como el empleo femenino.

Por último, tenemos que hablar y trabajar más sobre las brechas de género que afectan a los hombres. Por ejemplo, el 93% de la población carcelaria son hombres, al igual que 3 de cada 4 personas de consumo riesgoso de alcohol, 4 de cada 5 personas que consumen drogas y el 80 % de los suicidios. Ahí hay retos enormes.

Optimismo y futuro

Christian Daes

COO Tecnoglass

Debemos creer en una mejor Colombia, yo sé que es posible trabajar unidos para construir un mejor país, lleno de oportunidades. El mañana es hoy, no hay tiempo para perder, somos inteligentes, creativos, innovadores,

Un especial **Valora Analitik**

pero debemos dejar las diferencias a un lado, de nada sirve el conflicto, o nos unimos y sacamos adelante esto o nos hundimos. Rememos con ritmo y a una voz, y Colombia será una potencia. #AvisenleAlRestoQueSiSePuede

Mira la entrevista de Christian Daes sobre su visión del país

Valora Analitik, información para quienes toman decisiones

Optimismo y futuro

Jaime Alberto Upegui

Presidente de Scotiabank Colpatria

Lo que sucedió en el país desde la llegada de la pandemia generada por el Covid-19, nos puso a todos a prueba, no solo como trabajadores sino como padres, hermanos o compañeros. Este tiempo reforzó la importancia de cuidarnos, de entender que estamos interconectados y de tener prioridades claras en nuestras vidas.

Un especial **Valora Analitik**

Pese a las pérdidas humanas, a los contratiempos que hemos tenido que afrontar como sociedad y a la fragilidad propia del ser humano -que nos ha hecho replantearnos en lo personal y en lo profesional- la resiliencia adquirida constituye una base fundamental para fortalecernos y tomar un impulso más que necesario a la hora de construir un nuevo futuro a base de disciplina y valentía.

Poco a poco nuestro país va recorriendo la senda de la recuperación económica, y como ciudadanos, vamos encontrando las respuestas para afrontar esta nueva realidad que llegó para cambiarnos por completo. Poco a poco, con mucho optimismo y con unidad, consolidaremos a Colombia como un territorio de oportunidades y equidad en la que todos trabajemos por nuestro futuro.

Optimismo y futuro

Sandra Gómez Arias

Presidenta de Findeter

Colombia ha logrado superar situaciones complejas durante su historia y muestra de ello es la capacidad que tiene de generar transformaciones sociales. Es un país generador de empresas y con una capacidad productiva que genera empleo a millones de personas.

No obstante, las dificultades generadas por la pandemia, el país viene presentando un importante crecimiento económico, que sin ser el ideal es una muestra de la capacidad que tenemos los colombianos de afrontar situaciones adversas.

Un especial **Valora Analitik**

Según el DANE en el segundo trimestre de 2021, el PIB creció en 17,6% respecto al mismo periodo de 2020, siendo actividades como comercio, cemento, gastos de los hogares, consumo de energía y producción industrial, los sectores más dinámicos.

Desde Findeter igualmente venimos entregando más recursos a entidades territoriales y empresas para adelantar proyectos que incrementen la inversión pública, generen empleo y reactiven la economía, solo a través de nuestra línea de crédito directo hemos logrado comprometer recursos por $ 2,3 billones. Creemos que Colombia tiene grandes retos, pero igualmente enormes oportunidades para seguir creciendo, generar inclusión y cerrar brechas sociales que nos permitan mirar con optimismo el futuro.

Optimismo y futuro

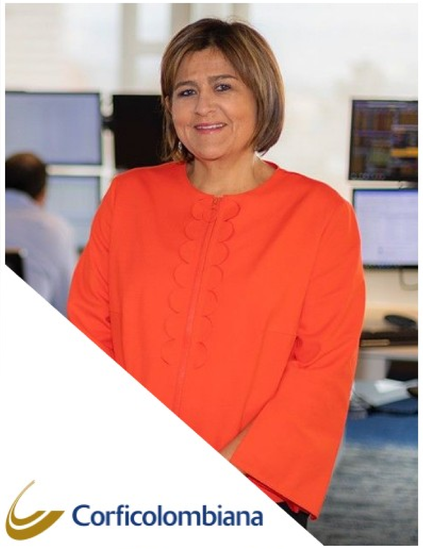

María Lorena Gutiérrez

Presidente de Corficolombiana

En Corficolombiana somos conscientes de que el progreso del país depende, en gran medida, de la confianza y el optimismo que tengamos sobre el entorno en el que operamos; por ello, hoy, más que nunca, Colombia requiere que las empresas mantengamos la confianza en que lo que hacemos, lo hagamos bien y le apostemos a continuar impulsando medidas que garanticen una recuperación en el corto y el mediano plazo, así como promoviendo la productividad,

Un especial **Valora Analitik**

la competitividad, la innovación, la empleabilidad formal, el fortalecimiento del tejido empresarial, los procesos de transformación sectorial, la conectividad, la tecnificación, la digitalización, y la generación de un mayor valor económico, social y ambiental para las generaciones presentes y futuras.

Debemos recordar que Colombia es el resultado de lo que hacemos de ella, y hoy necesita de un círculo virtuoso de propuestas, compromiso, constancia, reflexiones y decisiones valientes, pero sobre todo, de una sociedad esperanzada y activa sobre el futuro.

Mira la entrevista de María Lorena Gutiérrez Botero y sus palabras de optimismo sobre el futuro

Optimismo y futuro

Miguel Largacha

Presidente de Porvenir Pensiones y Cesantías

El país viene respondiendo de una manera importante a la reapertura luego de un período de receso producto de la pandemia. Las cifras del PIB para el tercer trimestre de este año mostraron una variación positiva de 13.2%, impulsadas principalmente por las actividades comerciales e industriales. Los registros muestran que Colombia ha alcanzado los mismos niveles de producción que tenía en 2019, antes del inicio de la emergencia sanitaria.

Un especial **Valora Analitik**

Ahora bien, debemos mantener el esfuerzo en varios aspectos para consolidar la recuperación, como fomentar la creación de empleo formal, garantizar el cierre de brechas sociales y la educación. Sin embargo, es importante recordar que no partimos de cero, pues el país ha contado con importantes logros y avances en materia económica y social en las últimas décadas y que son, sin duda, la base sobre la cual se debe apalancar el crecimiento en los próximos años.

La economía colombiana ha crecido de forma sostenida en las últimas décadas. Su tamaño en la actualidad es casi 10 veces lo que era hace 60 años. Si bien aún tenemos muchos retos en diferentes áreas, el optimismo debe ser el derrotero para que como país sigamos avanzando y podamos construir esa Colombia próspera que todos deseamos.

Valora Analitik, información para quienes toman decisiones

Optimismo y futuro

María Nohemi Arboleda

Gerente General XM

Porque somos un país que ante la adversidad siempre ha demostrado resiliencia y sale fortalecido de las crisis, hemos comenzado la reactivación económica, en el segundo trimestre del 2021 el país tuvo un crecimiento económico del 17,6%. En pocos meses hemos comenzado a recuperarnos de más de 18 meses de pandemia.

Porque es un país comprometido con la sostenibilidad. El esfuerzo del sector empresarial, educativo, y de la sociedad en general, ha permitido que el país tenga una oportunidad única de construir,

Un especial **Valora Analitik**

A través de la reactivación sostenible el futuro que queremos, una recuperación en equilibrio entre lo social, económico y ambiental.

Porque Colombia es un país increíblemente rico: es el segundo más biodiverso en el planeta, con uno de los mejores índices de felicidad, con un talento increíble, cada vez nos destacamos más en diferentes ámbitos culturales, deportivos, científicos, de generación de unicornios, de empresarios.

Tenemos recursos energéticos y ubicación privilegiada para la integración eléctrica regional con recursos limpios, biodiversidad para el desarrollo de nuevas ciencias y talento para el desarrollo de la innovación y la creatividad.

Colombia tiene todo para lograr ser uno de los mejores países del mundo.

Mira la entrevista de María Nohemi Arboleda sobre sus ideas de optimismo para Colombia

Optimismo y futuro

Carlos Zenteno

Presidente de Claro Colombia

En Claro pensamos que los momentos de crisis, son también momentos de oportunidades. Por ello todos los días nos levantamos y llegamos a nuestros lugares de trabajo pensando en cómo a través de nuestra tecnología podemos contribuir a acelerar la recuperación del país.

Cada antena que ponemos en servicio y cada población que conectamos es una posibilidad para una persona, una oportunidad para un negocio; un atajo a esta crisis, una pequeña victoria para Colombia y su gente.

Un especial **Valora Analitik**

Entendimos que para lograr el objetivo que nos fijamos, mantener al país conectado, teníamos que trabajar principalmente en ampliar la cobertura. Llevar opciones, conectividad e internet móvil a muchas más poblaciones.

Pero también ampliar el acceso: paquetes, productos y equipos asequibles, al alcance de todos. Y garantizar un ecosistema: aplicaciones, soluciones, que permitan a las personas aprovechar y sacar todo el potencial de la conectividad.
Por eso, seguimos trabajando con tenacidad y comprometidos con el país, como lo hemos hecho durante los últimos 25 años. Adicionalmente, vemos que es un momento de darle más relevancia a las innovaciones tecnológicas, porque son el camino para ser más productivos y eficientes en las diferentes tareas del gobierno y de las empresas, además de continuar llevando conectividad a todos los rincones del país para generar oportunidades a la población más vulnerable.

Optimismo y futuro

Bernardo Vargas Gibsone

Presidente Grupo ISA

La situación actual nos ha ratificado en Grupo ISA que nuestro manifiesto está más vigente y vivo que nunca. Es un llamado al optimismo y a la consciencia: “si somos conscientes de que todos somos uno, si descubrimos que en cada uno de nosotros está el cambio que deseamos para el mundo, si estamos seguros de que nuestro bienestar está ligado al de todos, hay conexión”.

La crisis nos ha demostrado no solamente que no somos invencibles, sino que además somos completamente responsables de nuestras acciones y que de ellas depende nuestro futuro y el de los demás.

Un especial **Valora Analitik**

Pero también nos ha demostrado que ese “futuro” existe si nos comprometemos a dejar las diferencias y los egos a un lado y a construir, juntos, el mundo en el que queremos vivir.

Debemos ver este momento que vivimos como humanidad no solo como una gran prueba, sino como una valiosa oportunidad para ser mejores de lo que éramos antes: más inclusivos, más abiertos, solidarios y flexibles.

Es por ello que mi mensaje de cara al futuro de Colombia -al futuro de todos como humanidad- es que renovemos nuestros motivos para mantenernos firmes en la esperanza y el optimismo, porque estoy seguro de que saldremos triunfantes de esta prueba si seguimos creciendo en autoconocimiento, corresponsabilidad y resiliencia. Joichi Ito, exdirector del MIT Media Lab y autor del fascinante libro Whiplash, escribió que “el mundo está en el medio de un cambio estructural fundamental. Tenemos que ser capaces de adquirir la habilidad de adaptarnos y ver cosas que usualmente ignoramos por no ser afines a nuestro condicionamiento preestablecido”. Sin duda, la forma como sigamos respondiendo y aprendiendo de esta situación marcará el futuro que sigamos construyendo como humanidad.

Mira la entrevista de Bernardo Vargas sobre visión de futuro y optimismo

Optimismo y futuro

Juan Ricardo Ortega

Presidente Grupo Energía Bogotá

La humanidad está afrontando una coyuntura muy difícil, no es un problema exclusivo de Colombia. Estamos en un proceso de transición tecnológica que rompe y fractura y es muy doloroso. Hay un libro de un economista que admiro mucho, Raghuram Rajan, expresidente del Banco Central de la India, que habla de la importancia de lo local.

Un especial **Valora Analitik**

El capitalismo no puede ser exitoso por el fetiche del mercado, hay que entender que se necesita un equilibrio, que se requiere un Estado que garantice una justicia independiente, solución de controversias, una adecuada regulación y la capacidad de preparar a la gente para el mercado

Si uno no concibe ese conjunto de obligaciones y la necesidad de que se equilibren entre ellas, el sistema no funciona. Eso es lo que nos está pasando, nuestro sistema se ha dislocado porque ha llegado más de un millón de venezolanos y por la competencia feroz de China, entre otros factores.

Pero si nos esforzamos, nos preparamos y nos enfocamos en lo que es relevante, podemos salir adelante. Colombia es un país resiliente, que puede superar este trance difícil pero debemos hacer esfuerzo entre todos.

Mira la entrevista de Juan Ricardo Ortega sobre sus planes de futuro para Colombia

Optimismo y futuro

Julián Santiago Vásquez

Gerente general Instituto para el Desarrollo de Antioquia – IDEA.

El país debe adaptarse a las dinámicas en materia tecnológica, que promuevan espacios para los nuevos liderazgos, una Colombia que a través de acciones pequeñas pueda generar grandes cambios en materia económica, social y de sostenibilidad.

IDEA
Instituto para el Desarrollo de Antioquia

En el IDEA pensamos en conectividad, tecnología que permita cumplir los sueños colectivos de los antioqueños. Para ello, nuestro Instituto se prepara para ser una banca 100% digital, que ayude a mitigar las problemáticas del país a través del acceso a oportunidades para los jóvenes; combatir el gota a gota e impulsar la innovación tecnológica. Esta será una plataforma de apoyo económico de fácil acceso, donde todos los antioqueños puedan mostrarle al mundo lo que sus regiones tienen para ofrecer.

Optimismo y futuro

Juan Carlos Mora Uribe

CEO de Bancolombia

Colombia es un país de emprendedores, de personas innovadoras, resilientes y orientadas a salir adelante.

Lo primero que tenemos que hacer para avanzar es: creer. Cuando trabajamos juntos por el mismo objetivo, la transformación ocurre de manera exponencial. Los líderes estamos llamados a guiar y aportar desde lo que hacemos en este camino de recuperación, empezando por generar empleo y oportunidades.

Un especial **Valora Analitik**

Bancolombia

Los momentos difíciles nos hacen más fuertes. Las cifras lo empiezan a mostrar, entre enero y marzo del 2021, se crearon en el país 96.431 empresas, 9,3% más que en el mismo periodo de 2020, lo que evidencia la capacidad que tenemos los colombianos de buscar soluciones.

Estoy convencido de que la situación retadora que se nos presenta nos va a dejar como resultado un camino de crecimiento rentable sostenible. Tenemos mucho talento por explotar y también empresas y personas que quieren apoyar en este camino.

Mira la entrevista de Juan Carlos Mora Uribe sobre su visión de optimismo para el país

Un especial **Valora Analitik**

Optimismo y futuro

Héctor Orozco

Director General de Arcos Dorados para Colombia, Aruba, Curazao y Trinidad & Tobago

Sumando la pandemia, su impacto en el sustento de tantas familias colombianas y la pérdida irrecuperable de vidas; parecería difícil pensar con optimismo. Pero estamos llamados a liderar la recuperación, en el círculo de influencia de cada uno de nosotros.

Esto implica seguir trabajando con foco, disciplina y mucho cariño; pues de ello no sólo depende el sustento de nuestros empleados y sus familias, sino también nuestra posibilidad de seguir ofreciendo primeros empleos formales a más jóvenes, para que tengan una mejor oportunidad de cumplir sus proyectos de vida.

Un especial **Valora Analitik**

Justamente por ese foco y el compromiso con Colombia, logramos sacar adelante – a pesar de la pandemia- uno de los proyectos más ambiciosos que haya liderado hasta ahora: la construcción de un nuevo y mejor McDonald's en el Parque de la 93; el primer restaurante flagship de la marca en el país y la inversión más importante en la construcción de un McDonald's que se haya hecho en los 26 años de presencia de la marca en Colombia.
En el equipo de Arcos Dorados enfrentamos los desafíos con optimismo, buscamos que nuestras acciones siempre tengan un impacto positivo para nuestra comunidad y entendemos lo que significa tener una escala como la de McDonald's; por eso la usamos para lograr los cambios positivos y significativos que necesita nuestra sociedad. No se trata de dejar de mirar a la adversidad, sino de reconocerla y tomar acción, desde las posibilidades de cada quién, para cambiar esas realidades.

Mira la entrevista de Héctor Orozco sobre las acciones para el futuro del país

Optimismo y futuro

Natalia Guerra

Directora Asuntos Públicos, Regulación Telefónica Movistar Colombia

Porque una mejor Colombia es posible. Pero para que eso sea una realidad debemos unirnos y trabajar desde todos los sectores por avanzar en la construcción de esa Colombia que soñamos. Hoy más que nunca es necesario aunar esfuerzos y trabajar de forma articulada para superar los retos del país.

Un especial **Valora Analitik**

Un elemento primordial es recuperar la senda de crecimiento; y esto dependerá de nuestra capacidad de reinventarnos y encontrar otros motores de crecimiento y desde Movistar estamos convencidos de que un eje fundamental para este proceso será la digitalización de la economía, nuestra propuesta es avanzar hacia una política industrial basada en lo digital que nos permita mejorar los niveles de productividad del país.

Una política que debe estar acompañada de una transformación del talento local, para que podamos aprovechar en mayor medida los beneficios de la digitalización y así combatir uno de los problemas urgentes de nuestra sociedad, el desempleo.
Es posible una mejor Colombia porque las empresas creemos en el país y estamos trabajando por llevar oportunidades de desarrollo a todos los rincones del territorio, desde lo que cada una sabe hacer mejor.

Mira la entrevista de Telefónica Movistar sobre su visión para el futuro de Colombia

Valora Analitik, información para quienes toman decisiones

Optimismo y futuro

Luis Carlos Sarmiento Gutiérrez

Presidente Grupo Aval

Debemos creer en una mejor Colombia porque es el país donde vivimos y el que nos ha dado las oportunidades que hasta ahora nos han permitido desplegar nuestra actividad, contribuir con su desarrollo y ofrecer empleos y bienestar a cientos de miles de personas.

Un especial **Valora Analitik**

Debemos creer en un mejor país porque, de lo contrario, no podemos esperar que lo mismo hagan aquellos a quienes les pedimos lo propio. Debemos creer que lo que viene es mejor que lo vivido porque solo de esa manera podremos seguir construyendo con ilusión el país en el que queremos que vivan las siguientes generaciones, mucho después de que nosotros ya no estemos.

Optimismo y futuro

Gonzalo Pérez

Presidente Grupo Sura

Tenemos muchas razones para creer en Colombia, empezando por su talento humano, que debemos valorar, así como nuestra riqueza hídrica y ambiental, que sobresale frente a otras geografías, y nuestra diversidad cultural, que nos permite una adaptación al entorno determinante para la sostenibilidad.

Por eso no podemos esperar a que otros actores resuelvan problemas conjuntos que afrontamos como la desigualdad y el desempleo, que implica cuestionarnos cómo nos hacemos cargo de construir más oportunidades para el país.

Un especial **Valora Analitik**

Por eso como empresarios debemos asumir riesgos y tomar la decisión de comenzar a llegar a regiones y poblaciones mediante productos, soluciones y servicios para generar empleo formal y fortalecer ecosistemas locales, sabemos que eso toma tiempo, pero genera esperanza y construye círculos virtuosos.

Y en esto es clave generar oportunidades para los jóvenes colombianos, desde el primer empleo, que les cree valor no solo económico, sino social y emocional, para cerrar brechas de desigualdad y habilitar su mayor participación. Esto va de la mano de ejecutar y promover iniciativas que construyen valor público y que contribuyan a un desarrollo cada vez más armónico y humano

Mira la entrevista de Grupo Sura y Protección sobre ideas para una mejor Colombia

Optimismo y futuro

Roberto Moreno

Presidente de Amarilo

Desde Amarilo entendimos que la coyuntura nos puso nuevos retos, en los que debemos seguir materializando nuestros aportes como empresarios para responder a las necesidades que hoy tienen los colombianos. Somos los llamados a recuperar la confianza y a generar espacios de diálogo en los que impulsemos una actitud de apertura y escucha activa, para ser efectivos en nuestras propuestas y estar dispuestos a soltar algunas de nuestras creencias. Ese es el camino para comprender con genuina curiosidad otras realidades de país.

Un especial **Valora Analitik**

Desde el sector constructor es nuestro deber brindar bienestar, vivienda digna y calidad de vida a todos los colombianos, para seguir trabajando por disminuir el déficit habitacional del país y cumplir los sueños de miles de colombianos de comprar su casa propia. Estamos convencidos que aunque el 2020 y 2021 han sido años adversos, podemos seguir trabajando por un país próspero generador de nuevas plazas laborales y solidario.

Mira la entrevista de Roberto Moreno sobre su postura sobre el futuro del país

Optimismo y futuro

Jorge Mario Velásquez

Presidente de Grupo Argos

Como ciudadanos, como empresarios y como colombianos tenemos el deber de proyectar el futuro con optimismo, con esperanza y confiando en las capacidades del país, de nuestras instituciones, en la potencia del trabajo colaborativo entre Estado, empresa, academia y sociedad. Debemos desde nuestros campos de acción privilegiar siempre la inteligencia colectiva como el mejor vehículo para la promoción del desarrollo, del progreso y bienestar.

Un especial **Valora Analitik**

Esa es una óptica con la que creemos que es posible aportar y crear valor social para edificar el país que nos soñamos.

Como empresarios necesitamos promover la confianza entre los colombianos y en el futuro del país y continuar ejerciendo nuestro rol como generadores de bienestar y valor social a través de la generación de empleo, la dinamización de las cadenas productivas, el fortalecimiento de la calidad de vida de nuestros colaboradores, promoviendo soluciones y productos que aporten al cuidado del planeta, participando en las discusiones de los temas que nos convocan como sociedad y aportando proactivamente al cierre de las brechas que nos separan con programas integrales que instalen capacidades que se puedan mantener en el tiempo.

Optimismo y futuro

Isabel Cristina Martínez

Vicepresidenta de Sostenibilidad y Asuntos Corporativos
Banco de Bogotá

Las creencias influyen en los resultados. Albergar la esperanza de que el país puede alcanzar logros significativos en desarrollo económico, inclusión social, participación política, y otros frentes esenciales para el bienestar colectivo es el primer paso para encaminarse en tal dirección. Estas expectativas facilitan tomar riesgos para invertir, apostarle al crecimiento profesional, profundizar la cultura ciudadana y fomentar la ética de lo público.

Un especial **Valora Analitik**

Nuestro mensaje no es otro que aferrarse al carácter resiliente de la sociedad para vislumbrar que el futuro de Colombia es muy prometedor. A lo largo de la historia, la sociedad colombiana ha superado acontecimientos que hoy le permiten acumular un valioso aprendizaje, de tal manera que las dificultades generadas por la pandemia no son más que una coyuntura que conducirá a fortalecer la formulación de políticas sectoriales, mejorar las condiciones de empleo, estimular el emprendimiento, perfeccionar programas sociales para disminuir la vulnerabilidad, entre otros. La clave del éxito está en comprender que el futuro es una responsabilidad que nos atañe a todos. Empresarios, gobierno, y hogares, están llamados a reflexionar sobre cuál es su papel en esta historia compartida.

Optimismo y futuro

Lombardo Paredes

CEO Gran Colombia Gold

Debemos creer en una mejor Colombia y creer en la sinergia empresa privada, Estado y comunidades, esa suma de esfuerzos nos trae, sin duda alguna,

reactivación económica positiva que nos va a permitir además de recuperar lo perdido, crecer para un nuevo futuro en el que la innovación, la salud, la solidaridad, la equidad y en general el progreso de la comunidad sean la prioridad.

Un especial **Valora Analitik**

La pandemia trajo tiempos sin precedentes que nos dejan enseñanzas y oportunidades únicas, en las que la unión, como familia, como empresa y como país fue el factor primordial para salir fortalecidos; ahora partimos de ahí pensando en logros colectivos, de los cuales el sector privado será un actor fundamental y en particular el minero, el cual es la gran oportunidad para la reactivación sostenible, generando empleo y potenciando la economía, incentivando la legalidad con la formalización minera, cumpliendo los lineamientos ambientales y consolidándose como un sector de orgullo para nuestro país.

Catalina Bretón

Gerente General de Nu Colombia

En Nu Colombia tenemos un sueño: liberar a las personas de las ataduras del sistema financiero tradicional y ayudarlas a que recuperen el control de sus finanzas. Colombia es un mercado estratégico para nosotros y hoy nuestra prioridad número uno es poner la eficiencia de la tecnología al servicio de las personas para impulsar una verdadera inclusión financiera en el país. Queremos abrir posibilidades para los colombianos que no tienen acceso al sistema financiero tradicional, generando un impacto positivo en sus vidas y su relación con el dinero. Nuestro objetivo no es solo entregar una tarjeta de crédito, sino también contribuir al entendimiento del sistema financiero para proveer experiencias transparentes, humanas y sencillas por medio de la tecnología.

Debido a que somos una plataforma 100% digital, tenemos el potencial para estar en todo el país, permitiéndonos acercarnos a las personas que realmente necesitan acceder a una tarjeta de crédito. Actualmente en el país, el 60% de nuestros clientes viven fuera de los grandes centros urbanos, y tenemos presencia en cerca de 172 municipios en total. Nuestra promesa es seguir trabajando, día a día, para democratizar el acceso a servicios financieros. Nuestra visión se centra en reinventarnos a cada paso y empoderar a las personas para que sean parte del proceso de creación de nuestros productos. En Nu Colombia celebramos los errores y pedimos retroalimentación constante basada en las necesidades de las personas. Nuestra obsesión es enamorar a los clientes de hoy y día a día co-crear con ellos el futuro de nuestro producto y sus finanzas.

Optimismo y futuro

Juan Rafael Pérez

CEO de BTG Pactual Colombia

En BTG Pactual Colombia, la visión y el expertiz de ser en un banco regional con base en Brasil, permite contribuir con el avance de la regulación colombiana en aspectos como sistemas de pagos, open banking e infraestructura que facilite la entrada de los negocios en el mundo digital. Esto, con ayuda de nuestra plataforma integrada nos da la posibilidad de entender lo que pasa en mercados más desarrollados, para luego poder aplicarlo en el país.

Un especial **Valora Analitik**

Colombia es un país atractivo para hacer negocios presenta un buen panorama, la Ley de Mercado de Capitales recoge algunos elementos que se necesitan. Aunque falta camino por recorrer, sabemos que nuestro papel es lograr que nuestra economía se vuelva atractiva para los inversionistas y empresas extranjeras. Seguiremos trabajando por complementar el servicio de asesoría y traer capital al país. Creemos que hay potencial para lograr diversidad en el mercado y poder recibir más empresas que quieran crecer en la región, lo que representará una gran diferencia en el tipo de transacciones y mayor crecimiento para todos.

Valora Analitik, información para quienes toman decisiones

Optimismo y futuro

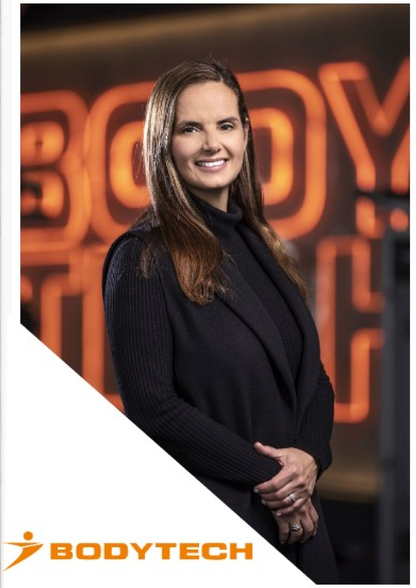

Gigliola Aycardi

Vicepresidente Ejecutiva en Bodytech Colombia

Si hay alguna palabra que define a los colombianos es precisamente optimismo. Creo que nuestra historia está llena de ejemplos que nos permiten volver a creer, volver a tener esperanza y estamos llamados a ser personas y empresas que generen ese sentimiento en cada colombiano.

Como emprendedores que somos vamos a encontrar obstáculos y oportunidades, pero podemos ser recordados en la historia como aquellos que lograron transformar al país y convertirlo en la Colombia que todos soñamos.

Un especial **Valora Analitik**

Esto no es un trabajo sólo del Estado, sino de todos los colombianos: estudiantes, jóvenes, empresarios, emprendedores, medios de comunicación, gremios, universidades, toda la comunidad.

¿Y que tenemos que hacer para eso? Primero dejar atrás lo egos, olvidarnos de los odios pasados, no pensar en partidos políticos, vivir realmente la frase que el bien común prima sobe el bien particular y sobre todo, confiar en que todos podemos hacer un trabajo en equipo para tener un país donde nuestras nuevas generaciones puedan vivir con prosperidad, productividad, confianza y paz.

Optimismo y futuro

Marcel Regis

Presidente de Bavaria

La construcción de país es una responsabilidad compartida, por eso, es importante trabajar de forma articulada en propiciar condiciones que generen bienestar y desarrollo para todos los sectores de la sociedad.

Un especial **Valora Analitik**

Desde Bavaria estamos comprometidos con ser un aliado estratégico para el progreso de Colombia y por eso, dedicamos importantes esfuerzos y recursos que apalanquen las dimensiones económica, social y ambiental, para que se traduzcan en un futuro más esperanzador para los colombianos.

Optimismo y futuro

Natalia Gutiérrez Jaramillo

Presidente ejecutiva Acolgen

En las empresas del sector eléctrico estamos haciendo la tarea y hacemos aportes constantes para el desarrollo del país. Sin embargo, en este aspecto, quiero resaltar que es importante que haya consciencia individual para desarrollar acciones en pro de un mejor futuro. Con esto quiero decir que todos debemos contribuir desde los roles que desempeñemos, tanto personal como profesionalmente. De esta forma, si todos ponemos un granito de arena, podremos construir una Colombia mejor. Debemos creer en una mejor Colombia porque nos caracteriza la resiliencia y porque trabajamos constantemente para avanzar hacia mejores oportunidades y mayor calidad de vida para todos.

Un especial **Valora Analitik**

Desde el sector eléctrico desarrollamos iniciativas encaminadas hacia el progreso de Colombia y trabajamos para generar energía de la mejor calidad, garantizando el abastecimiento 24/7 para los ciudadanos. Así mismo, enfocamos esfuerzos en trabajar por la preservación del medio ambiente, por el desarrollo de las diferentes regiones del país y por la igualdad de oportunidades en el sector, siempre pensando en el bienestar de todos y en un contribuir a un mejor futuro.

Sigamos trabajando por un mejor país y por un mejor planeta, donde convivamos en medio de las diferencias y donde la tolerancia y el respeto sean los que dirijan nuestras interacciones.

Optimismo y futuro

Roberto Vélez Vallejo

Gerente general Federación Nacional de Cafeteros

Porque a pesar de todas las dificultades los buenos somos más, los colombianos somos personas resilientes y capaces de sobreponernos a todas las adversidades, en el sector cafetero por ejemplo a los niveles de los precios, a los altos costos de los insumos, a la variabilidad climática, entre otros, y aun así este país produce el mejor café suave del mundo, que es reconocido en todos los rincones del planeta por su calidad.

Un especial **Valora Analitik**

Mi mensaje de optimismo es que sigamos adelante como país y a todos los colombianos, recordarles que su grano insignia y la mejor carta de presentación en el exterior, tiene más futuro que presente y pasado.

Optimismo y futuro

Cristian Aristizábal

Estudiante Ingeniería Telecomunicaciones en UNAD
y líder de la Fundación Acciones Asertivas

Debemos creer en una mejor Colombia, porque es posible. Porque sólo así tendremos la fuerza transformadora de realidades que nuestro país necesita. Mirar hacia atrás para no repetir errores como sociedad, pero avanzar hacia adelante con optimismo. Reconocernos como parte del problema y a la vez de la solución, asumiendo retos y responsabilidades, sin importar que tan grande o pequeñas sean.

Un especial **Valora Analitik**

Mejorar nuestras expectativas de cara al futuro y generar a diario acciones positivas que inspiren y transformen nuestro entorno desde la casa, la familia, el barrio y la ciudad. Así construiremos una mejor Colombia.

Mi mensaje para un futuro optimista sería “creer, porque sabemos que podemos”.

Optimismo y futuro

Daniela Mercado

Abogada y experta en regulación minera, energética
y petrolera

Me desilusiona ver que cada día son más los que expresan que tienen como meta a corto plazo salir de Colombia a fin de desarrollarse profesionalmente y crear un futuro con mejores oportunidades. Sin embargo, soy de las que piensa que los jóvenes son precisamente quienes deberían ser los más optimistas por el futuro del país.

Un especial **Valora Analitik**

En nuestras manos está idear nuevas formas de emprender, de transformar la participación en la política, de crear negocios con conciencia social y ambiental y de generar impacto en las dinámicas empresariales y laborales. Somos precisamente quienes tenemos la posibilidad de instaurar una nueva era en el país para que más personas puedan acceder a esferas que probablemente nuestros antecesores no pudieron. Eso sí, cualquier cambio requerirá de esfuerzo y compromiso con nuestro país.

Valora Analitik, información para quienes toman decisiones

Martín Jaramillo

Economista y profesor en la Universidad de Berlín International

En este momento, y de eso poco se habla, estamos en la recuperación económica más rápida de la historia. El sistema de salud colombiano aguantó el golpe más grande en siglos sin dejar de atender un solo paciente en caso crítico: ese es hecho que hace décadas era impensable señalar, incluso en situaciones normales. Si algo nos ha mostrado esta crisis, es que tenemos razones para ser optimistas.

Un especial **Valora Analitik**

Vale la pena darse un paso por los medios en abril del año pasado. La primera inquietud que mostraban los empresarios era la de proteger el empleo de sus colaboradores, que muchos mantuvieron incluso reportando pérdidas. Los líderes de opinión, en su gran mayoría, discutieron cómo proteger a los más pobres y los gobiernos, paso seguido, implementaron programas de protección en tiempo récord. Hubo quorum para tener acuerdos fundamentales y sacar el país adelante. Si pudimos entonces, lo podemos hacer otra vez.

Optimismo y futuro

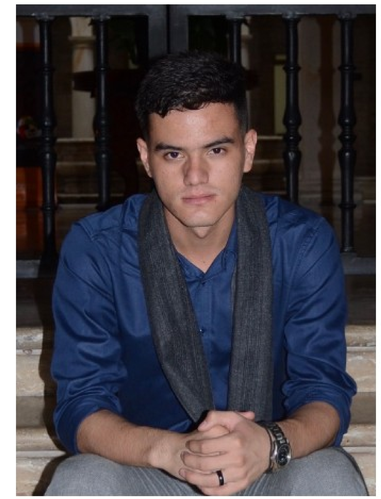

Germán Arenas

Estudiante de Derecho en la Universidad de Medellín,

Colombia es una nación privilegiada en todos los aspectos. Tenemos una de las mayores riquezas naturales y culturales del mundo, y nuestra generación supero los debates que tiene a Colombia en un atraso monumental y alejada de los avances tecnológicos del mundo.

Un especial **Valora Analitik**

Nosotros rechazamos la violencia, defendemos la democracia y las instituciones y nuestro liderazgo es la herramienta de transformación más importante que tiene el país, DEBEMOS tomar las riendas del sector público y privado para desarrollar a Colombia.

Valora Analitik, información para quienes toman decisiones

Optimismo y futuro

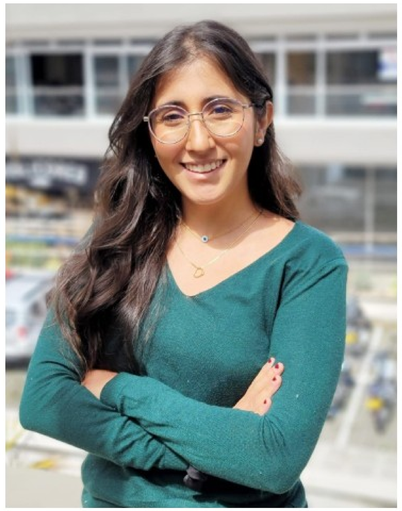

Maria Camila Forero

Economista y líder proceso de implementación de la inversión responsable en Skandia Colombia

Alguna vez escuche que Colombia para los inversionistas extranjeros es como cuando uno va a una fiesta y todos están feos, pero por allá entre los feos hay uno que no está tan regular, pasa, raspando, pero pasa. Esa es Colombia, cuando a uno le toca bailar con el menos feo. La noticia buena, es que no empezamos en lo más abajo, la mala, es que seguimos entre los más feos.

Un especial **Valora Analitik**

Hasta el momento ya llevamos más de dos décadas siendo los menos feos, ahora con Covid-19, todo el mundo se volvió más feo lo que nos baja la vara. Creo que en este contexto tenemos dos posibilidades: volvernos el más feo o Miss Universo. Tenemos que decidir y literalmente, porque vienen elecciones. Colombia tiene el potencial para la segunda, toca dar peleas difíciles con acaparadores de rentas, pasar reformas impopulares y mejorar la productividad de los trabajadores. Todos estos problemas ya están sobre diagnosticados con las misiones de expertos, ahora es momento de actuar, y porque aún hay mucho por hacer sigo teniendo optimismo.

Optimismo y futuro

Salomé López

Directora de Mentalidad y Cultura de Libertank

Según cifras del Banco Mundial, para el 2008 un 10% de la población colombiana vivía en condición de pobreza. Para el 2019 esta cifra disminuyó a un 4,2%.
¿Esto qué quiere decir?

Un especial **Valora Analitik**

Que hemos ido mejorando. Colombia hoy está mejor de lo que estaba hace 30 años y tenemos que ver el futuro con optimismo y sabiendo que es por medio del esfuerzo y el trabajo duro que construimos un país más próspero y con más oportunidades para todos.

En Colombia, un 25% de la población tiene entre 14 y 25 años: son jóvenes con la energía, el ingenio y la vitalidad para trabajar por un mejor país.

Debemos potenciar aquellos aspectos fundamentales que permitieron reducir la pobreza y superar los desafíos.

Valora Analitik, información para quienes toman decisiones

Optimismo y futuro

Marieli Alfonzo

Gerente General de Roche Colombia

De cara al futuro, la pandemia nos deja una gran lección: aprender a ser resilientes y a creer que es posible y necesario colaborar e intercambiar ideas de forma ágil, integrada y conectada para responder a los desafíos de salud e impulsar la innovación. Con la llegada de las vacunas a nuestro país, comprobamos que, cuando los sectores público y privado se unen, podemos co-crear -con rapidez- soluciones para mejorar el acceso de los pacientes a la salud, en medio de un entorno cambiante.

Un especial **Valora Analitik**

Colombia es un país de grandes riquezas, en su biodiversidad, su cultura, su economía, pero, sobre todo, en su gente. Desde Roche creemos firmemente que la salud es un pilar fundamental para el bienestar y el desarrollo socioeconómico del país, y es por ello que no solo aportamos innovación desde las tecnologías en salud y soluciones diagnósticas, sino más aún, estamos promoviendo el trabajo colaborativo entre todos los actores del sistema de salud para lograr mejores y más rápidos resultados, para muchos más pacientes colombianos.

Creer en nuestra gente, especialmente en los jóvenes talentos, ser resilientes y colaborar juntos por un mejor futuro, serán la mejor garantía para hacerlo realidad.

Optimismo y futuro

Santiago Álvarez

director ejecutivo de LATAM Colombia

La crisis social y la pandemia han llevado a una reflexión profunda desde el sector privado de la necesidad urgente de reconectar con la sociedad. Nuestro mensaje es claro: Colombia cuenta con LATAM para avanzar en los retos que tenemos como sociedad, LATAM es un activo del país con el que todos los colombianos pueden contar para encontrar soluciones y lograr un futuro más próspero.

Un especial **Valora Analitik**

Tenemos una profunda confianza en Colombia porque nos encontramos en un momento único donde desde diferentes sectores y organizaciones coincidimos en la necesidad de integrar esfuerzos, iniciativas y recursos. El sector privado está pasando de la retórica a la acción. Hay una verdadera consciencia de que la acción colectiva es la única manera de construir, y por eso confiamos en que como nunca podemos avanzar en la dirección correcta donde podamos enfrentar la desigualdad y la inequidad para que así todos podemos beneficiarnos del crecimiento económico.

Optimismo y futuro

Juan Esteban Calle

Presidente de Cementos Argos

Colombia es un país resiliente. Nos han tocado otros momentos difíciles en nuestra historia y siempre hemos tenido la sabiduría, tranquilidad y buena energía para hacer de estos hechos, momentos que nos lleven a ser mejores como personas y como sociedad.
Estamos seguros de que, con el talento, la creatividad y la pasión que nos caracteriza a los colombianos, definiremos una agenda común para seguir avanzando en la construcción del tejido social y el acceso a oportunidades que el país necesita.

Un especial **Valora Analitik**

Para poder recuperarnos necesitamos una economía activa, con empresas de todos los tamaños en crecimiento, con oportunidades para que nuevos emprendimientos surjan y los existentes se consoliden, con industrias fortalecidas que puedan mantener e incrementar los puestos trabajo de calidad, apoyen el sostenimiento de sus cadenas productivas y paguen los impuestos necesarios para aportar al cubrimiento de los compromisos sociales del Estado.

A todos los sectores, instituciones, organizaciones y personas nos debe convocar el propósito de avance de nuestro querido país.

Optimismo y futuro

Eduard Baquero López

Presidente Ejecutivo Fedecacao

Colombia es un país lleno de vida y calidad humana, en sus campos y ciudades. Colombia ha demostrado innumerables veces su gran capacidad de resiliencia, en coyunturas tan variadas como las derivadas del conflicto, económicas, y últimamente la del Covid-19.

Un especial **Valora Analitik**

Pero ninguna ha sido razón para que cada colombiano deje de levantarse todos los días con espíritu renovado para dar lo mejor de sí en sus actividades, creyendo que en su importante labor desde su parcela, su oficina, su estudio o puesto de trabajo, aporta para hacer de Colombia cada vez un mejor país.

Optimismo y futuro

Claudia Bejarano

Presidenta Cerrejón

Colombia debe mirar con optimismo al futuro porque somos un país que lo tiene todo. Somos un país rico en minerales, en biodiversidad, en lugares atractivos para el turismo, en cultura, pero sobre todo somos gente pujante y trabajadora que ha sabido sortear diversas crisis. Los empleados de Cerrejón son el reflejo. Durante estos dos últimos años, hemos enfrentado numerosas dificultades y las hemos superado al tiempo que hemos desarrollado un mayor sentimiento de solidaridad y ganas de triunfar.

Un especial **Valora Analitik**

Somos un país con personas que buscan soluciones positivas, que se preocupan por el otro y, por supuesto, lleno de empresas sostenibles y responsables, que siguen generando empleo, bienestar para las familias y progreso para las regiones. Somos un país con todos lo necesario para que seamos optimistas.

Optimismo y futuro

Jacobo Tovar

Director de Comfandi

En Comfandi creemos firmemente en la capacidad de transformar territorios e impactar positivamente en la sociedad a través de la educación y la generación de empleo, conectando el talento de las personas con oportunidades, construyendo tejido empresarial y promoviendo el desarrollo sostenible de empresas, mediante el apoyo a los emprendedores y sus iniciativas para dinamizar la economía y la conexión entre las empresas con empleos dignos y el talento humano de alto valor.

Un especial **Valora Analitik**

Comfandi es un actor social clave en el Valle del Cauca y hoy, más que nunca, reafirma su compromiso de ser un líder regional y un dinamizador de la economía, bajo el propósito de proteger la clase media vulnerable y cerrar brechas sociales, en coherencia con nuestro propósito superior de contribuir a la armonía de nuestros afiliados y a la sostenibilidad de nuestras empresas. Por eso, buscamos siempre sumar esfuerzos con aliados estratégicos, con entidades públicas y privadas que trabajen en un objetivo común que propenda por una sociedad equitativa e incluyente para todos y por la construcción de un mejor país.

Optimismo y futuro

Jorge Andrés Carrillo Cardoso

Gerente General EPM

Pese a lo inesperado y vertiginoso que ha sido la expansión de la pandemia de la COVID-19, el sistema de salud ha respondido de manera valiente y admirable, propiciando un esquema de vacunación nacional incluyente que, de la mano del sector empresarial, ha llevado a que la fuerza laboral del País retorne a sus puestos de trabajo y que se vaya dando poco a poco la reactivación económica.

Un especial **Valora Analitik**

Estamos ad portas de una nueva era en la que como País, pero especialmente como Empresa deberemos revolucionar los productos y servicios que entregamos, reconfigurando nuestras operaciones y mejorando la experiencia de nuestros clientes a través de soluciones que respondan a la nueva realidad social y económica.

Se viene una época de cambios, reingenierías, crecimiento inorgánico e innovación, que permitirá fortalecer la posición competitiva de las compañías, su sostenibilidad y, por ende, una senda de crecimiento nacional. Toda esta transformación conllevará a que la relación empresa-Estado se fortalezca en aras de encontrar el bienestar de todos.

Optimismo y futuro

Natalia Niño Ramírez

CEO Helados Popsy

Debemos creer en una mejor Colombia porque es lo que merecen las siguientes generaciones, porque debemos entender que en el aquí y el ahora está la clave para tener un mejor futuro. Creyendo en una Colombia que a pesar de sus matices y contrastes nos haga llenar de orgullo y nos permita sentir esperanza, crearemos esa visión positiva para nuestro país.

Un especial **Valora Analitik**

Con las motivaciones correctas, liderando con el ejemplo, trabajando arduamente y tomando las mejores decisiones como sociedad, conseguiremos restablecer la confianza entre los diferentes actores del sistema para así unir esfuerzos por dos objetivos en común: generar fuentes generadoras de ingreso para todos y un sistema de educación de calidad para nuestros niños.

Valora Analitik, información para quienes toman decisiones

Optimismo y futuro

Luz María Correa Vargas

Presidente Construcciones El Cóndor

Sabemos que la llegada del COVID 19 ha impactado de manera considerable el desarrollo económico y social del país, sin embargo, creemos firmemente en una pronta reactivación nacional en este segundo semestre y vemos al sector de infraestructura como uno de los motores de crecimiento económico y de generación de empleo, con la adjudicación e inicio de los proyectos de quinta generación y el avance en los planes nacionales de vacunación.

Un especial **Valora Analitik**

Sabemos que la llegada del COVID 19 ha impactado de manera considerable el desarrollo económico y social del país, sin embargo, creemos firmemente en una pronta reactivación nacional en este segundo semestre y vemos al sector de infraestructura como uno de los motores de crecimiento económico y de generación de empleo, con la adjudicación e inicio de los proyectos de quinta generación y el avance en los planes nacionales de vacunación.

Optimismo y futuro

Eduardo Fuquen

Vicepresidente de Estrategia MetLife

Colombia es un país de múltiples oportunidades para todos aquellos que aportamos a su desarrollo social y económico, el país tiene el potencial para ser protagonista del crecimiento en la región.

Un especial **Valora Analitik**

Nosotros seguimos apostando por este país en el que llevamos más de 10 años ofreciendo y mejorando la calidad de vida de sus ciudadanos, en el que cada vez más son conscientes de asegurarse.

El último año ha sido de grandes desafíos, lo que nos hizo replantearnos y adaptarnos a las circunstancias sin perder de vista el objetivo que es salir adelante y apoyar en la dinámica económica del país. Por ello, debemos seguir construyendo desde cada sector dinámicas para dar soluciones a los problemas que enfrentamos hoy, y que nos permitan generar progreso para todos.

Ernesto Fajardo

Vicepresidente de Transformacion y Talento en Alpina

La pandemia nos obligó, no solamente en Colombia sino en el mundo entero, a reflexionar y pensar cómo hacemos las cosas, cuál queremos que sea nuestro legado como personas y como organizaciones.

Nos ha despertado una mayor solidaridad, empatía y conciencia por el otro, ha rescatado los valores sociales.

Ahora que estamos entrando de lleno en una fase de reactivación, debemos encararla con todos estos aprendizajes, cuidándonos los unos a los otros y con la convicción de que en nuestro país, hay muchas oportunidades para crear y para encontrarnos.

Un especial **Valora Analitik**

Se trata de creer en nuestra gente, en su talento, sus ideas y sus capacidades; se trata de entender que tenemos una responsabilidad con Colombia, la de construir juntos el país que nos soñamos. Se trata de afrontar las dificultades, los retos y los obstáculos con entereza y dedicación. Tenemos aún tareas por hacer para lograr los cambios que necesita el país. Debemos encarar las discusiones que aún están pendientes como lo son la reforma laboral y la pensional para que, conjuntamente, logremos avanzar en un futuro más incluyente y equitativo para todos los colombianos.

Optimismo y futuro

Orlando Cabrales Segovia

CEO Frontera Energy

Frontera es una empresa canadiense pero siempre hemos tenido corazón colombiano, porque estamos convencidos de que este es un país en el que podemos trabajar de la mano con el gobierno y las comunidades para lograr un mutuo beneficio.

Un especial **Valora Analitik**

Consideramos que Colombia es nuestra casa, y estamos muy agradecidos con la hospitalidad de las regiones que nos acogen, por eso, ahora más que nunca tenemos la meta de implementar nuestra estrategia ESG (ambiental, social y de gobierno corporativo), con la cual nos comprometemos con todos nuestros grupos de interés a trabajar incansablemente por un futuro sostenible: más verde y limpio, próspero para todos y siempre bajo los más altos estándares de integridad.

Valora Analitik, información para quienes toman decisiones

Optimismo y futuro

María Carolina Cortés

Vvicepresidente de Comunicaciones Corporativas de Avianca

En nuestros más de 100 años de operaciones continuas hemos aportado a la construcción de Colombia, convencidos de que la industria aérea es un motor de desarrollo económico y social; y que la conectividad con el mundo le brinda mayores oportunidades al país, a nuestras empresas y a nuestra gente.

Hoy el compromiso de Avianca sigue intacto, pero queremos hacer más: conectar a más gente, en más rutas, a más destinos, con precios más competitivos, y con productos a la medida. Todos nuestros esfuerzos están concentrados en construir una Avianca PARA TODOS.

Un especial **Valora Analitik**

Estamos ampliando 20% la capacidad de nuestros aviones para transportar a más clientes; volamos a más de 60 destinos en el mundo para conectar al turismo y los negocios, abriremos 50 nuevas rutas en los próximos 3 años y seguiremos conectando directamente a las regiones; tendremos constantemente precios híper competitivos; y fortaleceremos nuestro 'Vuela a tu medida' para que nuestros clientes paguen solo por lo que necesitan. Todo ello en los vuelos más amables, bioseguros y puntuales de América Latina.

Somos optimistas porque estamos convencidos de que vale la pena seguir apostando 100 años más por brindar más y mejores oportunidades de conectividad PARA TODOS.

Optimismo y futuro

Hernando José Gómez

Presidente de Asobancaria

La recuperación de la economía ha sido mucho mejor que lo que estábamos esperando. Proyectamos un crecimiento del PIB superior a 8% este año, lo que nos permite pensar que este año vamos a poder recuperar los niveles de producción que teníamos antes de la pandemia, y quiero destacar que con la colocación de crédito hemos sido contracíclica en esta coyuntura, impulsando de manera muy importante la reactivación de las familias y las empresas. Esa resiliencia y capacidad de recuperación que ha mostrado el país nos permite ser optimistas.

Un especial **Valora Analitik**

Para poder sostener esa recuperación y ese buen crecimiento, tendremos que ser muy audaces como sociedad y llegar a soluciones que nos permitan impulsar el desempeño de las empresas, mejorar la productividad e inversión para tener tasas de crecimiento superiores a 4% desde 2022. Eso nos va a permitir seguir recuperando el empleo y seguir colaborando para que los colombianos menos favorecidos tengan condiciones de vida cada vez mejores.

Valora Analitik, información para quienes toman decisiones

Optimismo y futuro

Ricardo Sierra

Líder de Celsia

Colombia vive su mejor momento en transición energética. Estamos convencidos de su potencial y en que puede lograr ser uno país destacado en Latinoamérica por su matriz de energía renovable convencional y no convencional.

Un especial **Valora Analitik**

Para lograrlo necesitamos empresas vibrantes, innovadoras y con un gran compromiso social y ambiental. Y, sobre todo, que continúen generando empleo para que el país vaya reactivándose de manera positiva. La sostenibilidad es un gran negocio. Y todos debemos apostarle a ello.

Al mirar hacia el futuro, es claro que tanto el mercado como las tecnologías seguirán cambiando, nuestros clientes y comunidades serán cada vez más exigentes. Y en Celsia, donde somos unos enamorados de las energías renovables, nuestra estrategia es clara: continuaremos transformándonos e invirtiendo para tener una infraestructura moderna, confiable y sostenible para el país. Y trabajaremos para empoderar al cliente para que consuma su energía de una manera más eficiente, más práctica y competitiva.

Optimismo y futuro

Andrés Bernal

CEO de Teleperformance Colombia

Se suele decir que “todo tiempo pasado fue mejor” pero hoy podemos asegurar que no es así, el presente que vivimos es un presente con optimismo, y eso se puede afirmar porque nunca antes habíamos tenido una generación tan preparada, fuerte y con un pensamiento tan propio, presta a ir por lo que quiere, la generación de

Un especial **Valora Analitik**

jóvenes colombianos se ha sabido sobreponer de una infinidad de dificultades, propios de los tiempos que transcurrimos, y es esta generación la que velara por la grandeza y sostenibilidad de Colombia, que no se detiene ante las dificultades.

Valora Analitik, información para quienes toman decisiones

Optimismo y futuro

Henry Bradford Sicard

Rector del Colegio de Estudios Superiores de Administración.

Colombia es un país de empresarios y emprendedores, de gente trabajadora, resiliente y llena de ganas de salir adelante pese a las dificultades que se presenten en el camino. Somos alegres, positivos, innovadores y muy trabajadores; ése es el espíritu que nos caracteriza.

Un especial **Valora Analitik**

Hallar oportunidades en medio de las dificultades, como las experimentadas en el último año, son una muy buena razón para ser optimista frente al futuro como sociedad. Una educación de calidad nos dará las herramientas indispensables para saber cómo abrazar la incertidumbre, a la que cada vez estaremos más expuestos; y a la vez a sortear con criterio, integridad y mucha creatividad los desafíos por venir de la humanidad.

Optimismo y futuro

Juan Sebastian Pardo Lanzetta

Cofundador y Co-CEO Mezubo

Mezubo.com es la mejor opción para financiar la compra de auto usado, pues de forma rápida, segura y digital ofrece tasas competitivas y un acompañamiento VIP al cliente en todo el proceso desde la solicitud de crédito hasta su desembolso.

Un especial **Valora Analitik**

Hemos desarrollado tecnología en Colombia para ofrecer una experiencia de usuario desde el celular o el computador que ayuda a facilitar y agilizar el proceso de compra de carro usado, lo cual usualmente era un proceso lento y manual. Por todo esto Mezubo viene creciendo muy rápido. En esta época de limitaciones por el Covid-19, nuestra Fintech ofrece una solución para las personas y familias que buscan comprar su carro propio para movilizarse.

Optimismo y futuro

Alvaro Hernán Vélez Millán

presidente de La Previsora Seguros S.A.

Nuestro país cuenta con una gran capacidad de adaptación asumiendo los retos que impuso la pandemia, tenemos una cultura altamente creativa que nos permite buscar diferentes soluciones a los desafíos que nos trae el día a día. Desde Previsora creemos en el país y trabajamos por ser una garantía que apoya el crecimiento empresarial, especialmente en esta fase de reactivación.

Un especial **Valora Analitik**

Creemos en la gente de nuestro país, en que cada uno hace lo mejor para salir adelante. Creemos en los jóvenes y en los pequeños empresarios que, con esfuerzo y valentía, logran grandes innovaciones en sus propuestas de negocio, creemos en las grandes empresas que al igual que nosotros le están apostando a la reactivación del país vacunando a sus colaboradores a nivel nacional, manteniendo empleos y brindando herramientas de conectividad para clientes y colaboradores.

Desde Previsora seguiremos aportando al país, construyendo cultura de aseguramiento y apoyando a los colombianos cuando más lo necesiten.

Optimismo y futuro

Alejandro Beltrán

Country Manager de Buda.com para Colombia

Colombia se posiciona como una de las economías cripto más importantes del mundo. Por eso creemos como industria que tenemos una responsabilidad de construir bases sólidas para el desarrollo de negocios, creación de empleo y adopción de Bitcoin en nuestro país.

Un especial **Valora Analitik**

Nuestro país tiene la gran oportunidad de convertirse en el mayor hub tecnológico de la región, en vista de su protagonismo en este ecosistema y de la oportunidad de internet y de Bitcoin en la liberalización y democratización de la información y de los servicios financieros. Este ecosistema ha crecido principalmente por iniciativas de carácter privado. Si el Estado, a través de políticas públicas, incentivos y otras medidas flexibles y amigables fomenta responsablemente el uso de esta tecnología, lograremos metas de largo plazo que nos permitan competir con países desarrollados.

Optimismo y futuro

Diego Ardila

Gerente General de Freskaleche

Cada día estamos construyendo una mejor Colombia para cada ciudadano, para las generaciones presentes y para las que vienen, porque nos importan y son nuestro motor día a día. Desde Freskaleche creemos que los colombianos son quienes engrandecen nuestro territorio con su trabajo, su pasión, recursividad y sus capacidades. Todos trabajamos para construir país y cada día son más quienes se levantan con berraquera para hacer una mejor Colombia. Hoy me siento orgulloso de mi país y de mi región y de lo que estamos haciendo.

Nuestro mensaje de optimismo es invitarlos a que juntos digamos: Lechemos Pa' Lante, demostrando eso que nos caracteriza como nación, con el empuje y las ganas de sobresalir y ser diferentes. Hoy sabemos que hay un futuro esperanzador gracias a todos los colombianos que no dejan de luchar por hacer un mejor país. Nosotros seguiremos trabajando desde nuestra región al lado de los santandereanos para que juntos podamos aportar al desarrollo de nuestra tierra. Miramos con alegría el camino que estamos forjando y sabemos que cada día todos Lechemos Pa' Lante.

Especial Valora Analitik
2021

VALORA
ANALITIK

www.valoraanalitik.com